



Milde Båtlag



Bergens Seilforening

Felles

SOMMER - ENTYPEREGATTA 2014

**JOLLER, BRETT, OSELVAR,
KNARR, EXPRESS, YNGLING etc.**

Lørdag 14. og søndag 15. juni, kl. 11.00

Fanafjorden - Korsfjorden

Arrangør: Milde Båtlag og Bergens Seilforening

INNBYDELSE



KUNNGJØRING

Milde Båtlag og *Bergens Seilforening* inviterer til

Felles Sommer- / Entype Regatta

for joller, brett, oselvar og entype kjølbåter

i helgen **14. og 15. juni 2014.**

Alle klasser seiler både lørdag og søndag, med sammenlagt premiering over begge dager.

BANE 1

Jolleklassene **RS Feva, Zoom8, Optimist og Brett**, seiler på **Bane 1** i **indre Fanafjorden** i farvannet mellom Milde, Hordnes og Rød.

BANE 2

Jolleklassene **Snipe, Europa og Laser**, samt kjølbåttypen **Oselvar**, seiler på **Bane 2** i **midtre Fanafjorden** i farvannet nord for Krokeide.

BANE 3

Entype kjølbåtklassene **Knarr, Express, Yngling** etc. seiler på **Bane 3** i **ytre Fanafjorden/Korsfjorden** i farvannet mellom Seløy, Bjelkarøy-Buarøy og Korsneslandet.

1. Regler

1. Regattaen vil være underlagt reglene slik de er definert i **Kappseilingsreglene 2013 – 2016**.
2. Sandinavisk Seilforbunds forskrift vedr. regel 30.2 og 30.3. NC regler for Yngling gjelder.
3. Regattaens kunngjøring og seilingsbestemmelser.
4. Gjeldende bestemmelser for Hordacup for joller, HSK (www.hordaland-seilkrets.no).
5. Aktuelle klassevedtekter.
6. Regattaen er klassifisert som et stevne av kategori C (ISAF Advertising Code).

2. HordaCup 2014 joller

Alle avviklede seilaser for joller **lørdag 14. juni** inngår i **HordaCup 2014 for joller**.

3. Rett til å delta

Regattaen er åpen for følgende klasser:

Joller og Brett:

Snipe, Laser-klasser, Europa, RS Feva, Zoom8, Optimist A B C, Brett.

Entype Kjølbåter:

Knarr, Express, Yngling, Oselvar etc.

4. Påmelding

4.1 For jolleklasser og oselvarklasser, som skal seile på **bane 1** eller **bane 2**, skal påmelding gjøres **direkte til Milde Båtlag** via regattasiden www.mildebatlag.org/sommerregatta-entyperegatta-2014.html.

Startkontingent betales til bankgiro nr. **3411.18.03007** eller innbetales kontant på regattakontoret i Mildenhøstet ved registrering før start. Ved betaling via nettbank skal opplysning om seilnummer og rormann følge transaksjonen.

4.2 For entype kjølbåtklasser, som skal seile på **bane 3**, skal påmelding gjøres **via Seilmagasinet**.

Lenke til Seilmagasinet er: <http://www.seilmagasinet.no/regatta?regatta=1626>
BS sin hjemmeside: www.bergens-seilforening.no.

4.3 Påmeldingsfrist er innen fredag 13. juni kl. 18.00.

4.4 For joller og oselvar godtas **etteranmelding** helt frem til kl. 10.00 lørdag 14. juni. Men da betales **dobbel startkontingent**.

5. Startkontingent

5.1 Startkontingenter

Optimist C	kr. 50,-
Laser, Europa, Zoom8, Optimist A og B, Brett	kr. 100,-
Snipe, RS Feva	kr. 200,-
Oselvar	kr. 300,-
Knarr, Express, Yngling	kr. 300,-

6. Jolle-klasser

6.1 For joller seiles det i følgende klasser.

- **Optimist C** (Nybegynnere og de yngste seilerne; til og med det året de fyller 10 år, men også eldre seilere som er første års nybegynnere.)
- **Optimist B** (Seilere med god seilerfaring men med begrenset regattaerfaring; fra og med det året de fyller 11 til og med det året de fyller 15 år.)
- **Optimist A** (Seilere med god seilerfaring i alle slags forhold (vind, bølger, skipsled m.m.) og god regattaerfaring; fra og med det året de fyller 11 til og med det året de fyller 15 år.)

- **Zoom 8, yngste** klasse, for seilere f.o.m. 11 år og som inneværende år fyller 15 år.
- **Zoom 8, eldste** klasse, for seilere som inneværende år fyller 16 til 18 år.
- Europajolle
- Laser Standard
- Laser Radial
- Laser 4.7
- RS Feva
- Snipe

6.2 **Merking av klasser.**

Optimist C seiler med **GULT** merkebånd i toppen av spristaken.

Optimist B seiler med **RØDT** merkebånd i toppen av spristaken.

Merkebånd utleveres til seilerne ved registrering på regattakontoret.

7. Tidsprogram

Registrering: Hver deltakende båt skal være forsikret med gyldig ansvarsforsikring. Båter som har rett til å delta skal registreres hos den organiserende myndighet på følgende steder og tider:

- 7.1 **Regattakontor** for jolle- og oselvarklasser, som skal seile på **bane 1** eller **bane 2**, vil være hos **Milde Båtlag** på regattakontoret i Mildenhøstet. Åpningstider for regattakontoret er:

Fredag **13. juni:** kl. **18.00 – 20.00**

Lørdag **14. juni:** kl. **08.30 – kl. 10.30** og etter dagens seilaser til 1 time etter protestfristens utløp.

Søndag **15. juni:** kl. **09.00 – kl. 10.30** og etter dagens seilaser til 1 time etter protestfristens utløp.

- 7.2 **Regattakontor** for entype kjølbåtklasser, som skal seile på **bane 3**, vil være hos **Bergens Seilforening** på regattakontoret «Dokken» i det nye klubbhuset. Åpningstider for regattakontoret er:

Fredag **13. juni:** kl. **18.00 – 20.00**

Lørdag **14. juni:** kl. **09.00 – kl. 09.30** og etter dagens seilaser til 1 time etter protestfristens utløp.

Søndag **15. juni:** kl. **09.00 – kl. 09.30** og etter dagens seilaser til 1 time etter protestfristens utløp.

- 7.3 **Antall seilaser:** Det seiles maksimum 6 seilaser over to dager, hvorav dårligste poeng kan strykes når 4 eller flere seilaser er avviklet.

- 7.4 Tiden for **varselsignal** for første seilas er **kl.11.00** hver dag. Både lørdag og søndag blir det ikke gitt noe nytt varselsignal etter kl.14.30. Se nærmere beskrivelse i seilingsbestemmelsene for hver av de tre banene.

8. Seilingsbestemmelser

Det er utarbeidet seilingsbestemmelser til seilasene for hver av de tre banene. Seilingsbestemmelsene vil være tilgjengelig senest ved registreringens start fredag 13. juni. De legges også ut på internett under MB og BS sine hjemmesider, senest onsdag 11. juni.

9. Baneområder.

Det seiles på følgende 3 baneområder:

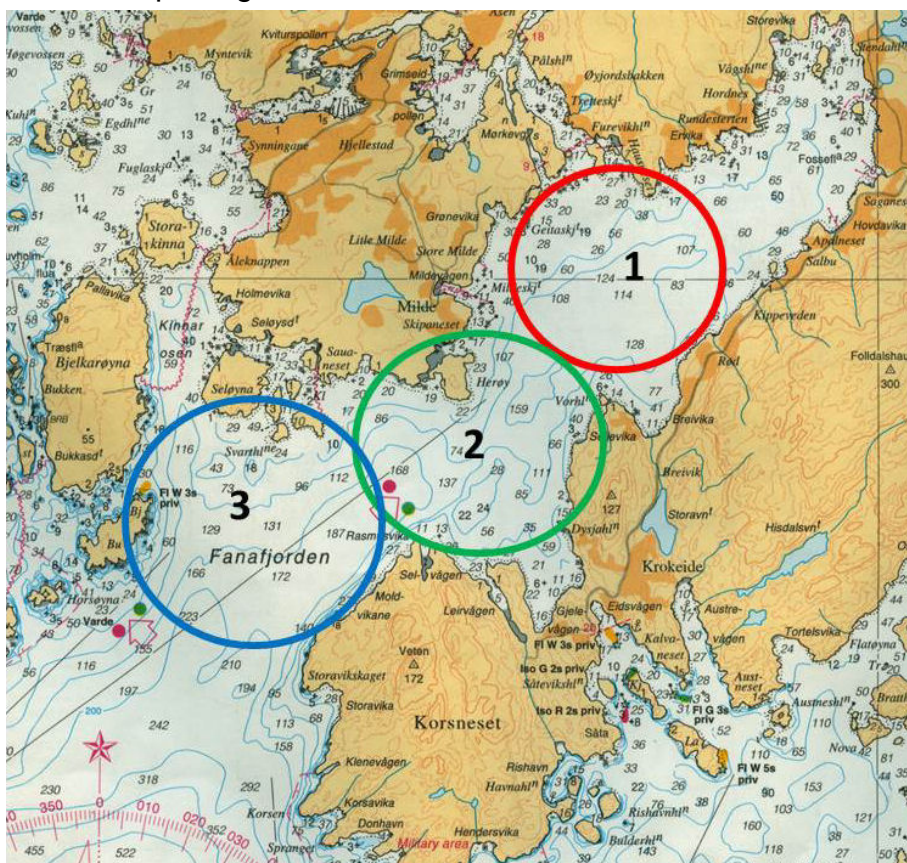

- BANE 1** RS Feva, Zoom8, Optimist, Brett
- BANE 2** Snipe, Laser, Europa, Oselvar
- BANE 3** Knarr, Express, Yngling etc.

10. Løpet.

Det seiles på pølsebane (se de aktuelle seilingsbestemmelser).

11. Poengberegning

Poengberegning gjøres i henhold til **Lavpoengsystemet**, Appendiks A.2.2.

12. Pokaler

Ved Milde Båtlag og Bergens Seilforenings felles Sommerregatta / Entyperegatta 2014 seiles det bl.a. om følgende Milde Båtlag pokaler:

«**KNARRPOKALEN**» av 2013 oppsatt av Milde Båtlag. Poengpokal over 3 år ved MB's Sommerregatta.

Tilsvarende seiles det om følgende oselvarpokaler, alle oppsatt av Milde Båtlag:

«**SELØYPOKALEN**» av 2012 i klasse 8 kvm Oselvar spriseil,

«**MILDEVÅGPOKALEN**» av 2012 i klasse 8 kvm Oselvar klasse L, bermudarigget.

Oversikt over pokalstatus finnes her: www.mildebatlag.org/pokaler.php .

13. Premiering

Det vil være **1/3 premiering** til både rormann og mannskap for alle klasser. For **Optimistjolle** klassene premieres i følge HSKs Bestemmelser for Hordacup for joller (HC pkt. 6. Rangering og premiering ...).

Premieutdeling vil bli foretatt slik:

Hos Milde Båtlag i Mildnøstet på Milde så snart det er praktisk mulig etter siste målgang for klasser som har seilt på bane 1 eller bane 2.

Hos Bergens Seilforening i eller ved det nye klubbhuset så snart det er praktisk mulig etter siste målgang for klasser som har seilt på bane 3.

14. Ansvarsfraskrivelse

Deltagere i regattaen deltar ene og alene på eget ansvar. Se regel 4, Avgjørelse om å kappseile. Den organiserende myndighet aksepterer ikkje noe ansvar for skade på materiell eller person eller dødsfall i forbindelse med arrangementet, inntruffet før, under eller etter regattaen.

15. Ytterligere informasjon

For ytterligere informasjon vennligst kontakt:

Milde Båtlag: **Kjell Totland**, telefon **480 06 962**. E-post: regatta@mildebatlag.org .

Bergens Seilforening: **Ove Lind**, telefon **997 41 500**. E-post: Olind@online.no .

Velkommen til
Sommer / Entyperegatta 2014
på Fanafjorden / Korsfjorden.

Milde Båtlag og Bergens Seilforening



www.mildebatlag.org

www.bergens-seilforening.no